

Calendrier de collecte des matières résiduelles 2018

| Février | | | | | | | Mars | | | | | | |
|---------|----|----|----|----|----|----|------|----|----|----|----|----|----|
| D | L | M | M | J | V | S | D | L | M | M | J | V | S |
| | | | | 1 | 2 | 3 | | | | | 1 | 2 | 3 |
| 4 | 5 | 6 | 7 | 8 | 9 | 10 | 4 | 5 | 6 | 7 | 8 | 9 | 10 |
| 11 | 12 | 13 | 14 | 15 | 16 | 17 | 11 | 12 | 13 | 14 | 15 | 16 | 17 |
| 18 | 19 | 20 | 21 | 22 | 23 | 24 | 18 | 19 | 20 | 21 | 22 | 23 | 24 |
| 25 | 26 | 27 | 28 | | | | 25 | 26 | 27 | 28 | 29 | 30 | 31 |

RENSEIGNEMENTS GÉNÉRAUX - BUREAU MUNICIPAL

Heures d'ouverture :

Lundi au jeudi : 8h30 au 16h30, Vendredi : 8h30 à 12h00

Personnel :

| | | |
|---------------------------|----------------------|---|
| Directrice générale : | Chantal Tremblay | |
| Employé municipal : | Marc-André Migneault | 418-750-6485 |
| Inspecteur en urbanisme : | Michel Lagacé | 418-775-6485 |
| Agente en milieu rural : | Kathy Laplante | 418-775-8445, poste 2251 ou 775-8188 |



MUNICIPALITÉ DE GRAND-MÉTIS

70, chemin Kempt
Grand-Métis (Québec) G0J 1Z0
Téléphone (418) 775-6485, Télécopie (418) 775-3591
Courriel : grandmetis@mitis.qc.ca

Site internet : <http://www.municipalite.grand-metis.qc.ca>

INFO-MUNICIPALE



MARS 2018

Municipalité de Grand-Métis

Chantal Tremblay,

Directrice générale / sec. trés.

FIER PARTENAIRE DU



PARC RÉGIONAL
DE LA RIVIÈRE MITIS

Informations diverses

❖ PROCHAINE RÉUNION DU CONSEIL :

La municipalité de Grand-Métis vous informe que les prochaines réunions ordinaires du conseil municipal aura lieu **le lundi 5 mars 2018** à 19h30 au bureau municipal.

❖ BACS DISPONIBLES :

Des bacs pour les ordures et le recyclage sont disponibles à la municipalité au coût de 78.00\$ et pour le compostage au coût de 20.00\$. Pour en réserver un, Communiquez au bureau municipal au 775-6485.

❖ BACS À VIDANGE ET RÉCUPÉRATION

En période hivernale, la municipalité demande aux citoyens de ne pas placer les bacs en bordure des rues et des routes afin de permettre aux entreprises de déneigement de faire leur travail de façon sécuritaire. En les disposant dans les entrées de cour, les voies publiques sont dégagées et cette mesure évite également que des bris soient occasionnés aux bacs lors des opérations de déneigement et d'épandage d'abrasif

LES JARDINS DE MÉTIS



Plaisirs d'hiver - 10 et 11 mars

Réservez ces dates - samedi 10 mars et dimanche 11 mars.

Les journées *Plaisirs d'hiver* reviennent cette année le samedi 10 mars et le dimanche 11 mars. Venez profiter des sentiers de raquette et découvrez les jardins en hiver! Comme à l'habitude, vous pourrez également profiter du chocolat chaud.

La programmation complète des journées sera dévoilée à la mi-février. Surveillez notre [page Facebook](#) et vos courriels.

PRÉDICTION DES MARÉES – MARS 2018

POINTE-AUX-CENELLES (Sainte-Flavie)

| Jour | Heure | Hauteur (m) | Jour | Heure | Hauteur (m) | Jour | Heure | Hauteur (m) | Jour | Heure | Hauteur (m) |
|------|--------|-------------|------|--------|-------------|------|--------|-------------|------|--------|-------------|
| 01 | 01 :23 | 3.5 | 09 | 00 :41 | 1.2 | 17 | 03 :01 | 3.5 | 25 | 02 :34 | 1.1 |
| 01 | 07 :23 | 0.3 | 09 | 07 :20 | 3.1 | 17 | 09 :02 | 0.6 | 25 | 09 :12 | 3.4 |
| 01 | 13 :44 | 4.2 | 09 | 14 :03 | 1.3 | 17 | 15 :17 | 3.8 | 25 | 16 :03 | 1.0 |
| 01 | 20 :06 | 0.2 | 09 | 19 :54 | 2.5 | 17 | 21 :28 | 0.5 | 25 | 22 :01 | 2.7 |
| 02 | 02 :09 | 3.7 | 10 | 01 :40 | 1.4 | 18 | 03 :35 | 3.6 | 26 | 03 :56 | 1.2 |
| 02 | 08 :10 | 0.2 | 10 | 08 :28 | 3.0 | 18 | 09 :38 | 0.5 | 26 | 10 :32 | 3.4 |
| 02 | 14 :29 | 4.3 | 10 | 26 :36 | 1.4 | 18 | 15 :52 | 3.8 | 26 | 17 :21 | 0.9 |
| 02 | 20 :48 | 0.1 | 10 | 21 :08 | 2.4 | 18 | 21 :59 | 0.5 | 26 | 23 :19 | 2.8 |
| 03 | 02 :52 | 3.8 | 11 | 02 :58 | 1.5 | 19 | 04 :11 | 3.7 | 27 | 05 :19 | 1.1 |
| 03 | 08 :56 | 0.1 | 11 | 09 :44 | 3.0 | 19 | 10 :16 | 0.4 | 27 | 11 :41 | 3.5 |
| 03 | 15 :13 | 4.2 | 11 | 16 :38 | 1.3 | 19 | 16 :30 | 3.8 | 27 | 18 :25 | 0.8 |
| 03 | 21 :27 | 0.2 | 11 | 22 :27 | 2.5 | 19 | 22 :34 | 0.4 | 28 | 00 :25 | 3.1 |
| 04 | 03 :34 | 3.8 | 12 | 04 :19 | 1.4 | 20 | 04 :48 | 3.8 | 28 | 06 :27 | 0.8 |
| 04 | 09 :40 | 0.2 | 12 | 10 :53 | 3.1 | 20 | 10 :57 | 0.4 | 28 | 12 :50 | 3.7 |
| 04 | 15 :56 | 4.0 | 12 | 17 :35 | 1.2 | 20 | 17 :10 | 3.7 | 28 | 19 :17 | 0.6 |
| 04 | 22 :05 | 0.3 | 13 | 23 :29 | 2.6 | 20 | 23 :10 | 0.5 | 29 | 01 :19 | 3.4 |
| 05 | 04 :14 | 3.8 | 13 | 05 :22 | 1.3 | 21 | 05 :27 | 3.8 | 29 | 07 :23 | 0.6 |
| 05 | 10 :24 | 0.3 | 13 | 11 :47 | 3.2 | 21 | 11 :41 | 0.5 | 29 | 13 :41 | 3.9 |
| 05 | 16 :39 | 3.6 | 13 | 18 :19 | 1.1 | 21 | 17 :53 | 3.5 | 29 | 20 :02 | 0.4 |
| 05 | 22 :41 | 0.5 | 14 | 00 :15 | 2.8 | 22 | 23 :49 | 0.6 | 30 | 02 :06 | 3.6 |
| 06 | 04 :55 | 3.6 | 14 | 06 :09 | 1.1 | 22 | 06 :11 | 3.7 | 30 | 08 :11 | 0.4 |
| 06 | 11 :09 | 0.5 | 14 | 12 :30 | 3.4 | 22 | 12 :30 | 0.6 | 30 | 14 :27 | 4.0 |
| 06 | 17 :22 | 3.3 | 14 | 18 :55 | 0.9 | 22 | 18 :41 | 3.2 | 30 | 20 :43 | 0.3 |
| 06 | 23 :18 | 0.8 | 15 | 01 :53 | 3.1 | 23 | 00 :34 | 0.8 | 31 | 02 :48 | 3.8 |
| 07 | 05 :37 | 3.4 | 15 | 07 :49 | 0.9 | 23 | 07 :01 | 3.6 | 31 | 08 :56 | 0.2 |
| 07 | 11 :56 | 0.8 | 15 | 14 :07 | 3.6 | 23 | 13 :28 | 0.8 | 31 | 15 :10 | 4.0 |
| 07 | 18 :06 | 3.0 | 15 | 20 :27 | 0.8 | 23 | 19 :37 | 3.0 | 31 | 21 :20 | 0.3 |
| 07 | 23 :56 | 1.0 | 16 | 02 :28 | 3.3 | 24 | 01 :27 | 1.0 | 01 | 03 :27 | 3.9 |
| 08 | 06 :24 | 3.3 | 16 | 08 :26 | 0.7 | 24 | 08 :00 | 3.5 | 01 | 09 :39 | 0.2 |
| 08 | 12 :52 | 1.1 | 16 | 14 :42 | 3.7 | 24 | 14 :40 | 0.9 | 01 | 15 :51 | 3.9 |
| 08 | 18 :55 | 2.7 | 16 | 20 :57 | 0.6 | 24 | 20 :43 | 2.8 | 01 | 21 :56 | 0.4 |

Les organismes de bassin versant du Québec

Sur l'ensemble du territoire québécois, exception faite du Grand Nord, il existe 40 organismes de bassin versant. Chaque OBV est mandaté par le ministère du Développement durable, de l'Environnement et de la Lutte contre les changements climatiques (MDDELCC) pour faire de la gestion intégrée de l'eau par bassin versant dans le territoire qui lui a été assigné. Ainsi, il travaille de concert avec les différents acteurs de l'eau (les municipalités, les agriculteurs, les forestiers, les milieux de villégiature, etc.) pour mettre de l'avant des actions concrètes visant à améliorer la qualité des cours d'eau et des lacs. Tous les OBV sont des organismes à but non lucratif.

En espérant que ces capsules sauront vous intéresser et intéresser votre lectorat. Veuillez accepter, Madame, Monsieur, nos salutations distinguées.

Christian Hubert

Agent de projets et des communications
418-722-0666, poste 108

Le saviez-vous?



Grâce à un financement du programme **Prime-vert** du MAPAQ, l'OBVNEBSL a mis sur pied un projet visant la création d'un comité de coordination afin d'optimiser l'accompagnement des entreprises agricoles dans le but de développer de nouvelles pratiques agroenvironnementales et d'améliorer la qualité de l'eau de la **rivière Centrale**.

Grâce à l'implication de plusieurs agriculteurs du bassin versant de la **rivière Centrale**, différentes actions seront posées prochainement, dont l'implantation de près de **9 kilomètres** de haies brise-vent. Pour en savoir plus, consultez notre page dédiée à ce sujet : obv.nordestbsl.org/riverie-centrale.html

Le Mot **vert** du mois – « C'est fini oublier les collectes!! » - Mars 2018

Bonjour à toutes et tous,

Vous êtes tannés d'oublier de mettre votre bac au chemin ?
Vous vous demandez encore si le carton de lait va dans le bac bleu?
Vous trouvez qu'il est tombé trop de neige cet hiver ?

Nous avons la solution pour 2 de vos 3 problèmes !

Rendez-vous sur le www.ecoregie.ca pour accéder au nouveau service de rappel de collecte et d'aide au tri par mot-clé via l'application ReCollect. Ce service est accessible sur tout navigateur Internet via ordinateur, tablette ou téléphone intelligent.

L'outil « Mon calendrier » vous permettra de visualiser et vous inscrire gratuitement à un rappel de collecte par texto, téléphone ou courriel. Fini les oublis!

L'outil « Faisons le tri ! » vous permettra de chercher un article et d'obtenir la méthode de disposition appropriée. Une recherche et *hop!*, le carton de lait va dans le bac bleu !

Malheureusement, l'outil « Pelleter la neige » n'est toujours pas disponible...

Pour plus d'information sur une saine gestion des matières résiduelles, visitez le www.ecoregie.ca ou téléphonez au 418 775-8445, poste 1138.

À la prochaine !

Vincent Dufour, coordonnateur en gestion des matières résiduelles



Site web : www.ecoregie.ca
Courriel: matresi@mitis.qc.ca
Tél. : 418 775-8445, poste 1138

La prochaine rencontre du Comité de promotion de Grand-Métis est prévue pour le lundi 19 mars 19h.

Bienvenue à tous!

INFO-MUNICIPALITÉ

HORAIRE DU BUREAU MUNICIPAL POUR LES MOIS DE MARS ET D'AVRIL :

Le bureau municipal sera fermé le 30 mars et le 2 avril pour le congé de Pâques.

En cas d'urgence, vous pouvez nous laisser un message sur le répondeur ou communiquer avec un membre du conseil.

SENSIBILISATION SUR L'ENTREPOSAGE SÉCURITAIRE DES ARMES À FEU AUPRÈS DE LA POPULATION DE GRAND-MÉTIS

Des verrous de pontet sont présentement disponibles au bureau municipal au coût de 5\$. Ce verrou protégera contre l'usage non autorisé des fusils, des carabines et des armes de poing. Pour réserver votre verrou de pontet, communiquez au bureau municipal au (418) 775-6485.

Les contribuables de la municipalité de Grand-Métis ont jusqu'au 1^{er} mai pour faire des réclamations suite à des bris causés par le déneigement sur les chemins municipaux : Rang 2 des Écossais, Chemin Kempt, chemin de l'Anse-des-Morts, Chemin Pointe-Leggatt.

Les demandes doivent être faites par écrits et adressées à la municipalité de Grand-Métis.

Élections partielles 2018

Lors de la séance ordinaire du conseil du 5 mars prochain, la directrice déclarera vacant le poste de conseiller No .4 suite à la démission du conseiller, M. Denis Paquet.

Une nouvelle procédure d'élection partielles sera alors déclenchée pour combler le poste de conseiller.



La municipalité de Grand-Métis est heureuse d'annoncer qu'elle participe à la prochaine édition de la Fête des voisins, qui aura lieu le samedi 9 juin. Elle invite ses citoyens à se joindre à cet événement qui s'étend à toutes les régions du Québec et à une quarantaine de pays à travers le monde.

Les citoyens sont les véritables acteurs du succès de la Fête. Le lieu est facile à trouver : la cour de la maison, la cour ou le hall de l'immeuble, la rue, la ruelle, le parc, etc. Plusieurs formules sont possibles : 5 à 7, barbecue, buffet partagé, concours de desserts, etc. Les gens sont libres de choisir la formule qui leur plaira et ils peuvent consulter le site Web de la Fête des voisins pour trouver des suggestions d'activités à faire : www.fetedesvoisins.qc.ca.

Le but de la Fête est de créer une dynamique de convivialité et de renforcer les liens de proximité et de solidarité, tout simplement parce que c'est agréable et pratique de mieux connaître ses voisins ! La Fête a également des retombées durables, notamment en ce qui concerne la sécurité des enfants, l'échange de petits services et l'entraide face à des situations difficiles.

Renseignements : Chantal Tremblay (418) 775-6485



ONGLET LOISIR INTERMUNICIPAL

RETOUR SUR LE CARNAVAL DE SAINT-OCTAVE-DE-MÉTIS ET DE PADOUE

Wow!

Quatre belles fins de semaine de Carnaval qui viennent de se terminer dans nos municipalités.

Félicitations et un énorme merci au tout nouveau *Comité organisateur du Carnaval de Saint-Octave-de-Métis* qui ont réussi à poursuivre notre belle tradition, à l'Association Sportive de Padoue qui comme toujours nous offre de belles activités, ainsi qu'à tous les bénévoles qui ont apporté leur aide!

Quatre fins de semaine, 12 journées d'activités, 6 soirées, 4 tournois sportifs, plus de

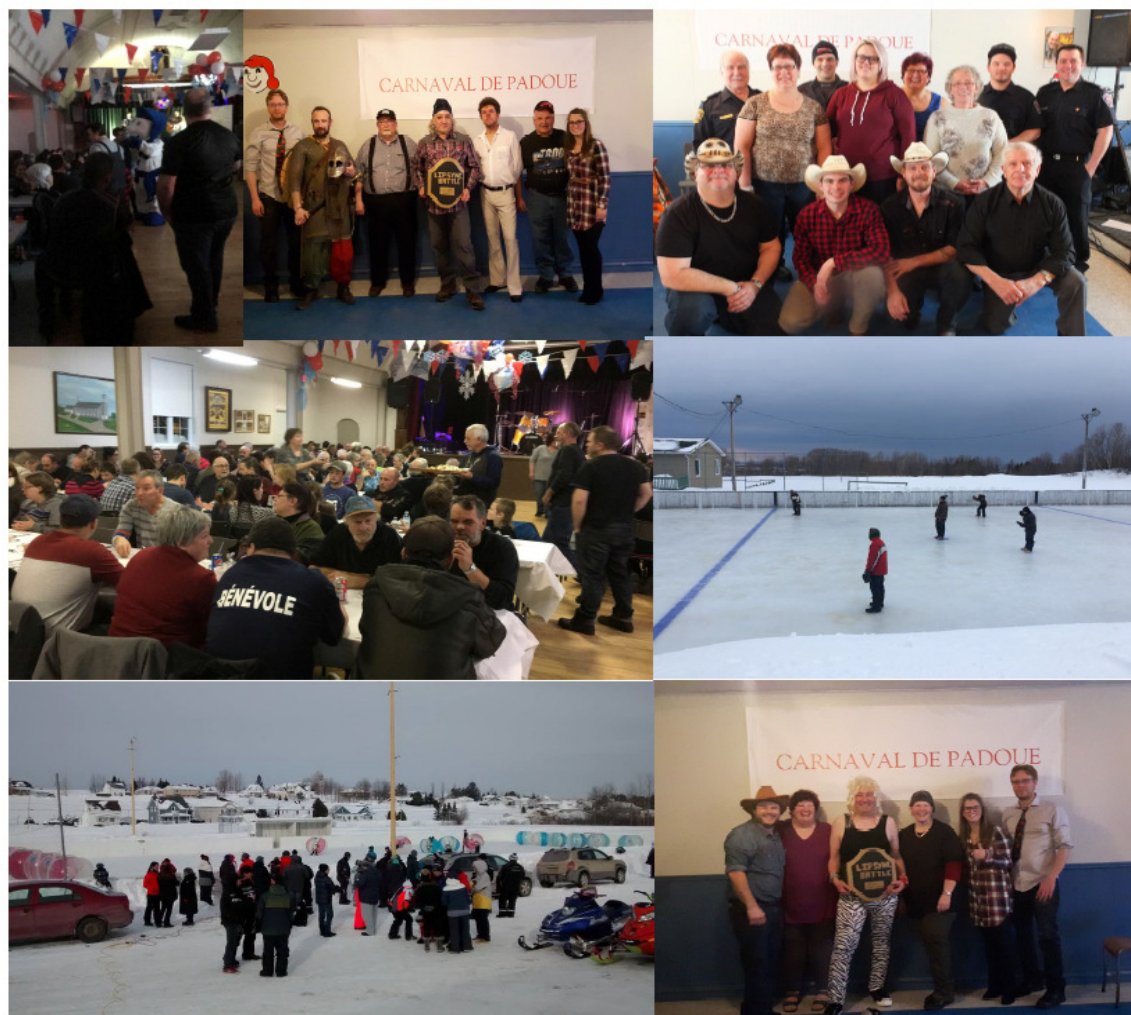

DES NOUVELLES DE NOS ORGANISMES

LES POUCES D'OCTAVE VOUS INFORMENT

Depuis quelques semaines, les membres du *Comité les Pouces d'Octave* avec la participation des enseignantes de l'école primaire des Cheminots-des-Quater-Vents, travaillent fort afin de mettre sur pieds leur calendrier d'activités.

Voici les dates à retenir :

- 20 mars: Journée de plantation des semis par les élèves de l'école;
- 9 avril : ouverture souhaitée de la serre;
- 11 avril: repiquage des semis par les élèves de l'école;
- Mi-avril: journée porte ouverte de la serre;
- 26 mai, 2 juin, 9 juin : Vente des semis;
- 8 juin : plantation au potager avec les élèves.

Lors de la récolte en septembre dernier, les élève ont concocté une soupe aux légumes ainsi que des muffins, qui ont été servis et dégustés lors de la fête de la rentrée. Suite à ce succès, le projet est reporté cette année.

Le comité invite la population à se joindre à eux lors de ces activités et suivre la Page Facebook *Les Pouces d'Octave*. Pour plus ample information, communiquer avec Marie-Noelle Fournier au 4581-246-0158.

SORTIE À LA CABANE À SUCRE

DIMANCHE 8 AVRIL

Érablière de Saint-Damasse

Départ du Centre Récréatif de Saint-Octave-de-Métis à 11 h

Retour prévu vers 14 h 30

Coût: 16.00\$

Transport en autobus: GRATUIT

Réservation obligatoire auprès de Gaétane Bérubé au 418 775-3191.

NOMBRE DE PLACES LIMITÉES

Organisée par *Les Blés d'Or de la Métis* en collaboration avec la *Table d'Harmonisation en loisir des aînés de Grand-Métis et Saint-Octave-de-Métis*.

ÉVÉNEMENTS À SURVEILLER :

5 au 9 mars : semaine de relâche

8 mars : journée intergénérationnelle (*Club des 50 ans et + de Padoue*)

11 mars : Journée familiale (*Comité jeunesse intermunicipal*)

Avril : début de la programmation printemps 2018

8 avril : sortie à la Cabane à sucre (Blés d'Or de la Métis et THLA)

Avril : fête des bénévoles (CDEC)

Avril : Ouverture de la serre (*Les Pouces d'Octave*)

Avril : Brunch (Défi-Relance)

Juin : Journée VTT (Défi-Relance)

Juin : Activité au Sentier Mitiwee

Fêtes de la Saint-Jean-Baptiste

OFFRE D'EMPLOI – CAMP DE JOUR INTERMUNICIPAL 2018

La municipalité de Saint-Octave-de-Métis est présentement à la recherche d'animateurs et d'animatrices pour son camp de jour intermunicipal.

Postes à combler :

- Animateur principal;
- Animateur;
- Animateur de service de garde;
- Aide moniteur.

Description des tâches :

- Travailler sous l'autorité de la coordonnatrice en loisirs;
- Participer à l'élaboration de la programmation d'activités;
- Animer les jeunes inscrits au camp de jour;
- Assurer la sécurité du groupe;
- Toutes autres tâches connexes.

Qualifications :

- Être âgé(e) d'au moins 15 ans;
- Posséder des aptitudes pour le travail en équipe;
- Avoir une expérience avec les enfants;
- Être dynamique, patient (e) et débrouillard (e).

Durée de l'emploi :

8 semaines (25 juin au 17 août)

Tu es quelqu'un de dynamique, qui aime les enfants et tu désires passer un bel été en compagnie des jeunes de la région? Fais-nous parvenir une lettre de présentation ainsi que ton *curriculum vitae* avant **lundi le 16 avril à 16 h**, au bureau municipal à l'attention de Josy-Anne Bérubé:

201, rue de l'Église, Saint-Octave de Métis (QC), G0J 3B0

NB. Seuls les candidats retenus pour l'entrevue prévue pour le 27 avril seront contactés. Pour plus d'information, communiquez avec Josy-Anne Bérubé, coordonnatrice en loisir intermunicipal, au (418) 732-6684.



SEMAINE DE RELÂCHE



VENDREDI 2 MARS

Jeux intérieurs
au Centre Sportif Rémi Bélanger
19 h à 22 h
Activités gratuites
Ouvert à tous!
Surveillant sur place

SAMEDI 3 MARS

Jeux intérieurs
au Centre Sportif Rémi Bélanger
13 h à 16 h
Activités gratuites
Ouvert à tous!
Surveillant sur place



MERCREDI 7 MARS

Soirée de jeux de société
Au Centre Sportif Rémi Bélanger
19 h à 21 h
Activités gratuites & ouvert à tous!
Surveillant sur place

CAMP DE JOUR DE LA RELÂCHE !



Du lundi au vendredi
(5 au 9 mars)
De 7 h 30 à 17 h 30
12 \$ / jour / enfant

Au Centre Sportif Rémi Bélanger
Saint-Octave-de-Métis

*École primaire de Padoue (JEUDI)

OUVERT À TOUS LES JEUNES
DE 5 À 12 ANS

Inscription obligatoire

Info :

Josy-Anne Bérubé au 418 732-6684

HORAIRE DE LA PATINOIRE

Lundi : SOIRÉE 100% HOCKEY !
De 19 h à 21 h sur la patinoire
COMPLÈTE.
Mardi au jeudi :
18 h 30 à 21 h
Vendredi :
18 h 30 à 22 h
Samedi :
13 h à 16 h et 18 h 30 à 22 h
Dimanche : 13 h à 16 h



INFORMATION :
JOSY-ANNE BÉRUBÉ
COORDONNATRICE EN LOISIR
INTERMUNICIPAL
418 732-6684



LOISIRKEMPT@GMAIL.COM

JEUDI 8 MARS – ACTIVITÉS INTERGÉNÉRATIONNELLES

Le Club des 50 ans et plus de Padoue se joint au Comité des loisirs intermunicipal afin d'organiser une journée d'activités hivernales.



Quand : Le jeudi 8 mars 2018 de 9 h à 16 h
(Service de garde possible de 7 h 30 à 17 h 30)

Où : École primaire de Padoue

Quoi : Avant-midi d'activités en gymnase, dîner à l'école, après-midi à l'extérieur, randonnée en raquettes et partie de tir.

Coût : 12 \$ / enfant. Accompagnateur gratuit.



À prévoir : 1 collation du matin, un dîner, du linge de rechange, un habit de neige.
(Le Club des 50 ans et plus fournit soupe et dessert)

Bénévoles et animateurs sur place!

Pour information, communiquez avec Josy-Anne Bérubé au 418 732-6684.

JARDIN DE MITIS – PLAISIRS D'HIVER 10-11 MARS

Réservez ces dates : 10 et 11 mars.

Les journées *Plaisirs d'hiver* reviennent cette année aux Jardins de Métis les 10 et 11 mars prochain. Venez profiter des sentiers de raquette et découvrez les jardins en hiver! Comme à l'habitude, vous pourrez également profiter du chocolat chaud.

3^{ème} ÉDITION- FÊTE D'HIVER DU TROLL - RELÂCHE SCOLAIRE

La Ferme *La Fourche du Troll* est de retour pour vous offrir des activités pendant la relâche scolaire et les week-ends de mars.

Ce que nous vous offrons :

- Glissades pour tous les âges;
- Remontée mécanique en tracteur avec le *Troll Express*.
- Labyrinthe géant dans une sapinière (trajet revu)
- 10 km de sentiers de raquette en forêt (balisé)
- 2 montagnes de neige avec fort pour les petits.
- Grotte de neige.
- Feu de joie extérieur avec guimauves pour tous.
- NOUVEAU : venez essayer notre trou de golf sur neige;
- Toilette et aire de repos chauffées.
- Ballons sculptés pour enfants (en début d'après-midi)

Aussi offert :

- Tire d'érable sur neige entre 13 h et 13 h 30 (3.50\$ à volonté)
- Tours de carriole à motoneige (3\$/ personne ou 10\$/famille)
- Tours de poney en après-midi (3\$/ par enfant)
- Hot-dogs sur b.b.q. et collations;

Donc, aucune excuse de demeurer dans la maison pendant la relâche; venez vous amuser à la ferme en famille ou entre amis dans une ambiance festive.

Le prix d'accès est de 9\$ par personne, taxes incluses, entrée libre pour les moins de 2 ans. Apportez vos traîneaux, luges, tubes et raquettes. Prévoyez les bons vêtements pour vos activités.

Pour information, 418 775-7897 ou sur la Page Facebook.

Bienvenue à tous!

Éducation
et Enseignement
supérieur
Québec



VENDREDI 9 MARS

Jeux intérieurs
au Centre Sportif Rémi Bélanger
19 h à 22 h
Activités gratuites & ouvert à tous!
Surveillant sur place

SAMEDI 10 MARS

Jeux intérieurs
au Centre Sportif Rémi Bélanger
13 h à 16 h
Activités gratuites & ouvert à tous!
Surveillant sur place



DIMANCHE 11 MARS 13 h à 16 h 30 – JOURNÉE HIVERNALE

Le Comité jeunesse intermunicipal vous prépare une belle journée remplie d'activités hivernales : chasse au trésor, hockey, balle donnée, construction de forts et sculptures de neige. Chocolat chaud et collation sur place.

Activité gratuite !

Pour information, communiquez avec Josy-Anne Bérubé au 418 732-6684.

PROGRAMMATION PRINTEMPS 2018

COURS DE PEINTURE – SESSION 2

Avec Marie-Claude Hamel
Les mardis soirs du 3 avril au 24 avril
de 19 h à 20 h 30
au bureau municipal de Grand-Métis
(70, chemin Kempt)
Coût : 65 \$ / 4 cours

Pour information et inscription, communiquez avec Marie-Claude Hamel au 418 750-1985.

RÉSUMÉ DES COURS

- Initiation à la peinture adaptée aux besoins des participantes et participants;
- Exploration des jeux de lumière, des harmonies de couleurs et des compositions picturales;
- Expérimentation de techniques de peinture appliquée au pinceau, à la spatule ou à la main selon le choix des personnes;
- Le sujet des œuvres réalisées lors des ateliers, qu'il soit abstrait ou figuratif, sera au choix de chaque artiste.

À VENIR – MÉLI-MÉLO SPORTIF

Initiation à différents sports.
au gymnase de Padoue.
Transport en autobus fourni
pour l'aller **SEULEMENT**, de l'école de
Saint-Octave-de-Métis à l'école de
Padoue.

20\$ / enfant // 10 cours

5 ans à 8 ans : tous les jeudis
de 15 h 15 à 17 h.
du 5 avril au 7 juin.

9 ans à 13 ans : tous les mardis
de 15 h 15 à 17 h.
du 3 avril au 5 juin.

À VENIR – BASKETBALL POUR TOUS

Tous les jeudis
de 18 h 30 à 20 h
au gymnase de l'École du Sommet
Padoue

Ouvert à tous
Début le 5 avril
Équipe sur place

GRATUIT!



SOIRÉE JEUX DE SOCIÉTÉ

Tous les mercredis soirs de 19 h à 21 h
au Centre Sportif Rémi Bélanger.
Surveillant sur place!
Gratuit!



5@7 DE RÉSEAUTAGE ÉCOLOGIQUE À LA BIBLIOTHÈQUE DE MONT-JOLI PROJET ÉCO MITIS

Vous êtes cordialement invité au 5@7 de réseautage écologique le jeudi 15 mars à la Bibliothèque de Mont-Joli. En collaboration avec les Jardins de Métis, Marie-Claude Hamel, artiste en arts visuels et citoyenne engagée, vous présentera son projet Éco Mitis.

L'écologiste spécialiste des mammifères marins et du fonctionnement des écosystèmes Lyne Morissette, Ph. D., résidente de Sainte-Luce, Jean-Marc Gougeon, propriétaire de la *Ferme La Fourche du Troll* de Saint-Octave-de-Métis et Alexander Reford, directeur des *Jardins de Métis*, participeront au projet Éco Mitis. Ils prendront parole lors de ce 5@7.

Le projet Éco Mitis vise à sensibiliser les citoyenNES, les éluES, les entreprises et organismes à agir en synergie avec notre environnement, en focalisant sur le territoire de La Mitis. Ce réseautage a pour objectif d'améliorer notre empreinte écologique et favoriser notre bien-être. L'agriculture, l'alimentation, l'eau, l'écoconstruction, l'éducation, la forêt, l'horticulture, les matières résiduelles, le patrimoine et l'urbanisme constituent les principaux secteurs ciblés.

Marie-Claude Hamel organisera des tables rondes sur ces thématiques dans plusieurs municipalités de La Mitis. Elle construit actuellement un site Internet qui mettra de l'avant les solutions probantes qui émergeront de ces échanges. Divers experts publieront des articles relatifs aux pratiques écologiques dans La Mitis sur ce site. On y référencera les organismes et entreprises à vocation écologique ainsi que les écologistes de La Mitis. La nouvelle page Facebook ce projet: [Éco Mitis](#).

Projet Éco Mitis

Jeudi 15 mars de 17 h à 19 h, à la Bibliothèque de Mont-Joli
1477, boulevard Jacques-Cartier
Entrée gratuite



Pour toute information, contactez: Marie-Claude Hamel, 418 750-1985, hamel.artiste@gmail.com

TRANSPORT GRATUIT POUR LES AÎNÉS

La Table d'Harmonisation en loisir des aînés offre aux aînés des municipalités de Grand-Métis et de Saint-Octave-de-Métis des billets gratuits pour le Transport adapté et collectif de la Mitis.

L'objectif de ce projet : briser l'isolement des aînés pendant la saison hivernale en leur permettant de sortir de chez eux afin de participer à des activités de loisir, que ce soit des spectacles, des cours et formations, des rencontres sociales, etc.

Un seul critère à respecter : **les personnes doivent elles-mêmes communiquer avec le TAC afin de réserver leur transport.**

Trois (3) étapes à suivre pour bénéficier d'un transport gratuit:

1) Si ce n'est pas déjà fait, communiquez d'abord avec le *Transport adapté et collectif* au [418 775-8808](tel:418-775-8808) afin d'ouvrir un dossier

2) Communiquez avec le *Transport adapté et collectif* au [418 775-8808](tel:418-775-8808), lorsque besoin, afin de réserver son transport (**minimum 24 heures en avance, quelques exceptions*, sur semaine avant 14 h.**)

3) Communiquez ensuite avec Josy-Anne Bérubé au [418 732-6684](tel:418-732-6684) afin d'obtenir son billet en indiquant que le transport est déjà réservé auprès du TAC.

